



A G E N Z I A   D E L   D E M A N I O

Direzione Servizi al Patrimonio

**OGGETTO:** PROCEDURA APERTA, AI SENSI DELL'ART. 60 DEL D.LGS. 50/2016 E SS.MM.II., PER L'AFFIDAMENTO DEL SERVIZIO DI VERIFICA DELLA VULNERABILITÀ SISMICA, DIAGNOSI ENERGETICA, RILIEVO GEOMETRICO, ARCHITETTONICO, TECNOLOGICO ED IMPIANTISTICO DA RESTITUIRE IN MODALITÀ BIM, PER TALUNI BENI DI PROPRIETÀ DELLO STATO IN USO AL MINISTERO DELLA DIFESA – ESERCITO NONCHE' IN USO AL MINISTERO DELLA GIUSTIZIA – CONSIGLIO DI STATO, SITUATI NELLE REGIONI CAMPANIA, LAZIO, UMBRIA E MARCHE.

Lotto 2 – UMBRIA: CASERMA “GONZAGA” PGB0080

## **FASCICOLO DEL BENE**

Direzione Regionale

UMBRIA

DATI GENERALI	
DENOMINAZIONE IMMOBILE	Caserma GEN. FERRANTE GONZAGA DEL VODICE – <b>Fabbricato 15.</b>

REGIONE	PROVINCIA	COMUNE	INDIRIZZO	GEOLOCALIZZAZIONE
Umbria	Perugia	Foligno	Viale Mezzetti, 3	Gradi Decimali (GD): Latitudine 42.953201; Longitudine 12.709487.

**INDIVIDUAZIONE DEL COMPLESSO E DELL’IMMOBILE SU AEREOFOTOGRAMMETRIA**



DATI IMMOBILE		
FOGLIO 221	PARTICELLA 175	SUBALTERNO 2

SUPERFICIE LORDA MQ	VOLUME MC	IMMOBILE CIELO TERRA SI / NO	TECNOLOGIA COSTRUTTIVA	TIPOLOGIA DI INTERVENTO NECESSARIA	AGIBILITA' SI / NO
452,90	1'988,10	SI	Muratura portante		

# INDIVIDUAZIONE DEL COMPLESSO E DELL'IMMOBILE SU PLANIMETRIA GENERALE

ELABORATO PLANIMETRICO	
Compilato da: Anastasio Paolo	
Iscritto all'albo: Geometri	
Prov. Ascoli	N. 723

Agenzia delle Entrate  
**CATASTO FABBRICATI**  
 Ufficio Provinciale di  
 Perugia

Comune di Foligno	Protocollo n.	del
Sezione: Foglio: 221 Particella: 175	Tipo Mappale n. 71624	del 04/07/2018
Dimostrazione grafica dei subalterni		Scala 1 : 2000

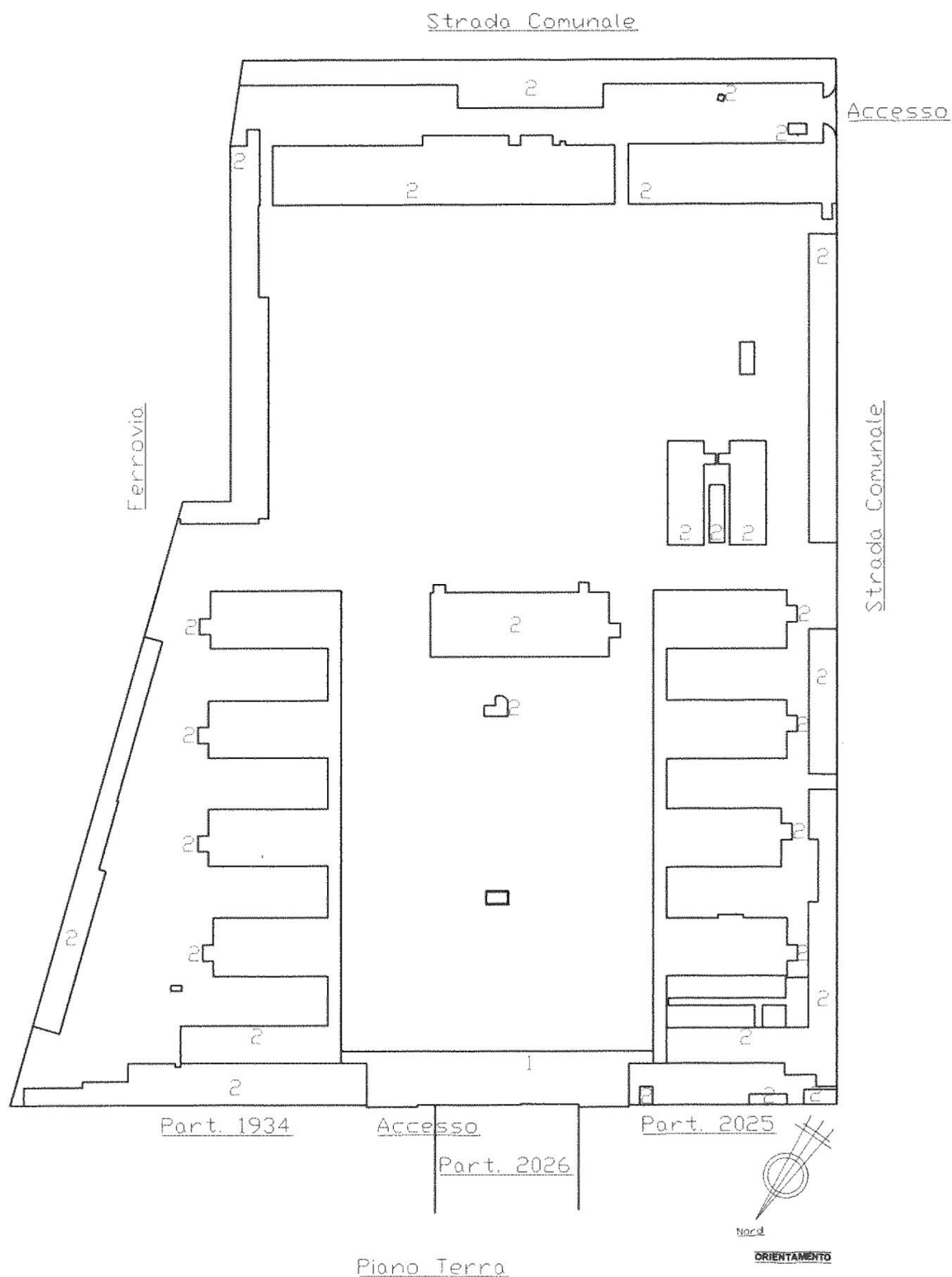

Agenzia delle Entrate  
CATASIO FABBRICATI  
Ufficio provinciale di  
Perugia

Scheda n. 1      Scala 1: 1000

Dichiarazione protocollo n.      del  
Planimetria di u.i.u. in Comune di Foligno  
Viale Mezzetti

civ.    2

Identificativi Catastali:  
Sezione:  
Foglio: 221  
Particella: 175  
Subalterno: 2

Compilata da:  
Anastasio Paolo  
Iscritto all'albo:  
Geometri  
Prov. Ascoli  
N. 723

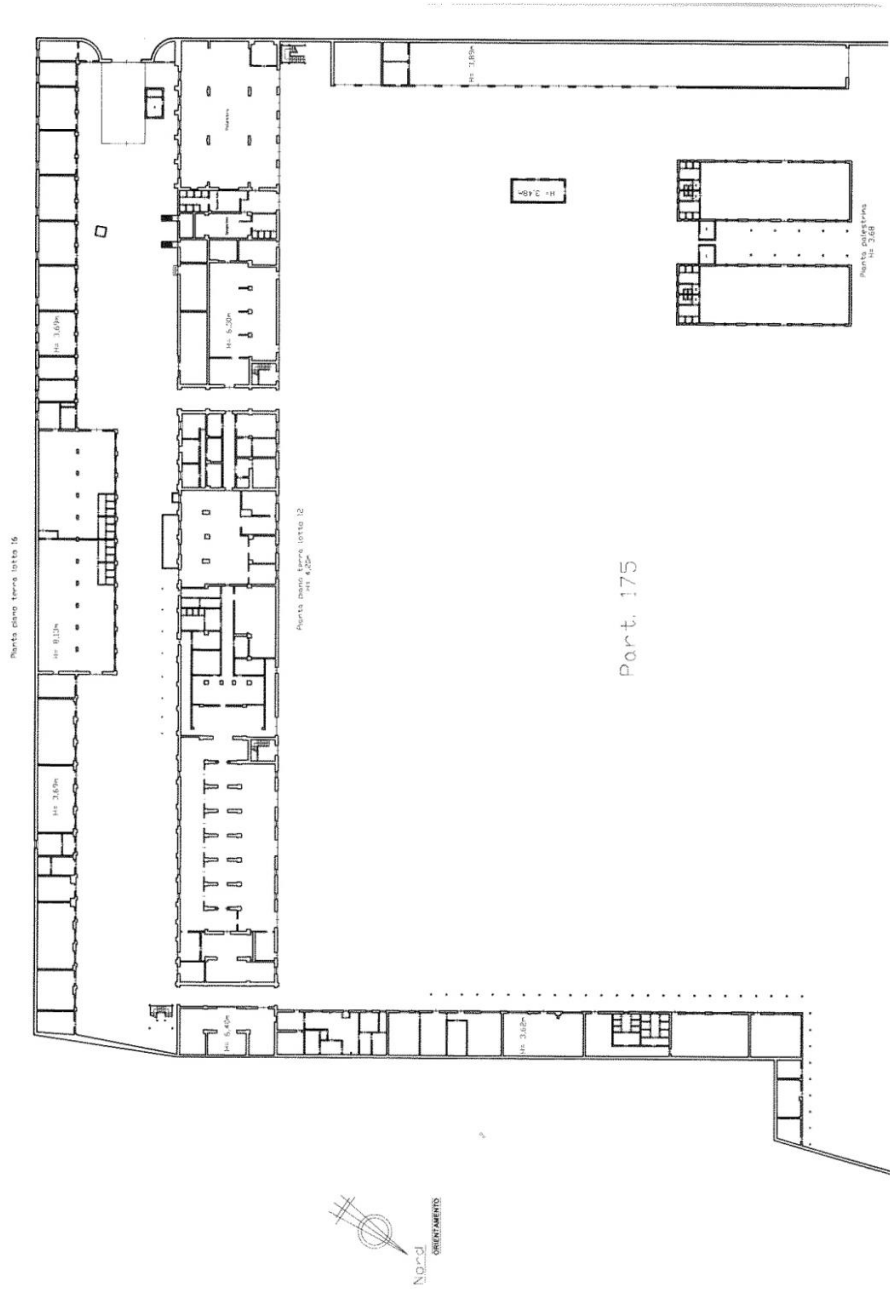





**ESTRATTO DI MAPPA CATASTALE (NON IN SCALA)**

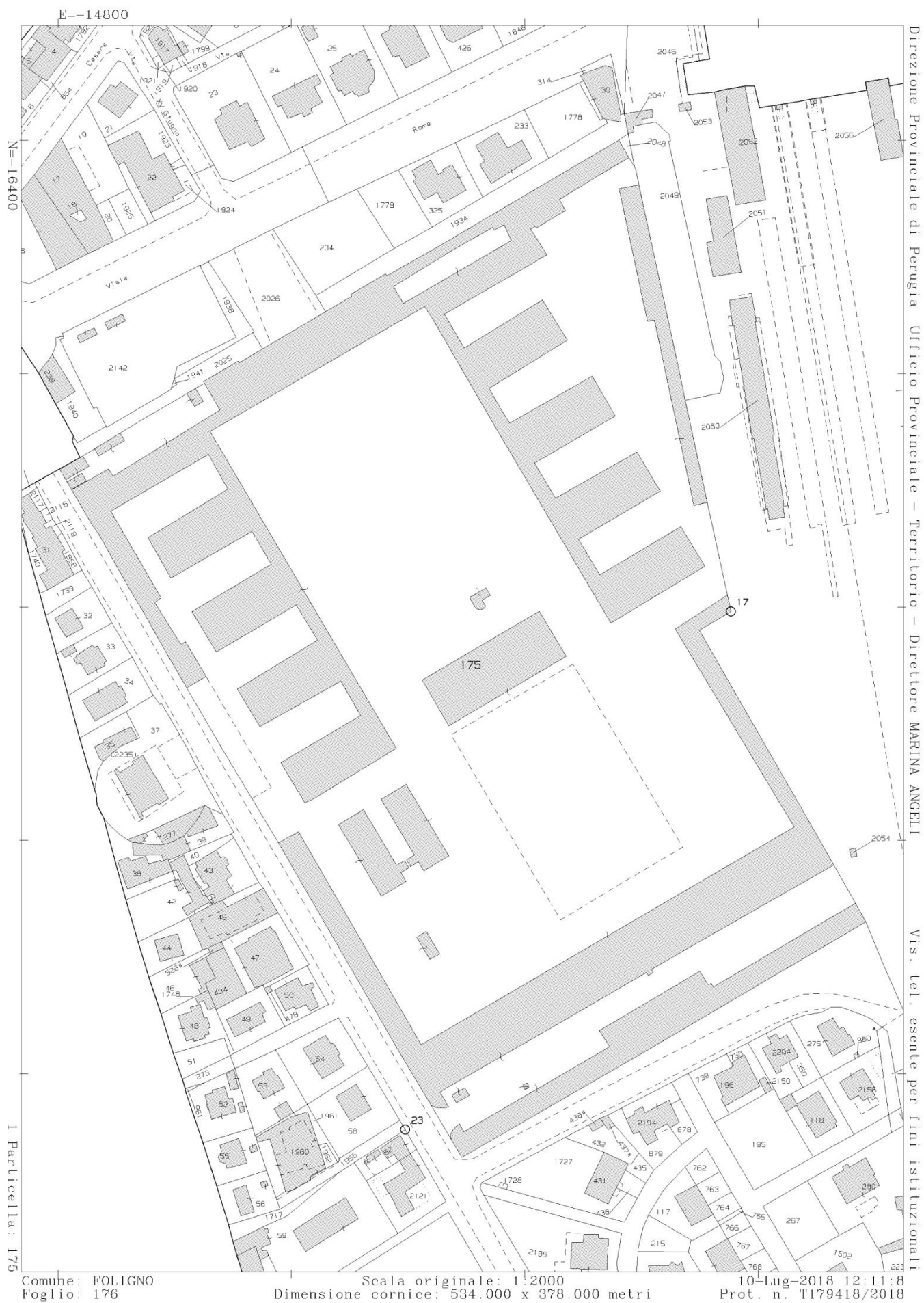

## DOCUMENTAZIONE FOTOGRAFICA



